



Associação Brasileira dos Criadores de Gir Leiteiro  
Registrada no Ministério da Agricultura Sob o Nº 67

---

**38º GRUPO DE TOUROS**  
**TESTE DE PROGÊNIE ABCGIL / EMBRAPA**



**2023**

FAZENDA: **ESTÂNCIA VALE DOS VEREDAS - JUQUITIBA/SP**  
 CRIADOR: **EDUARDO FALCAO DE CARVALHO**  
 PROPRIETÁRIO: **ADONIAS SOUZA DOS SANTOS**  
 NOME: **ACERVO SILVANIA**  
 REGISTRO: **EFC2392** NASCIMENTO: **20/11/2020** SEXO: **MACHO**

NOME: <b>GIGANTE FIV JMMA</b> RGD: <b>JMMA 2553</b>	<b>PH UISQUE</b> <b>PHPO 246</b>	<b>SUPRA SUMO DE BRASILIA</b> <b>RRP 4718</b> <b>ATALAIA</b> <b>AVB 3</b> LACT.: <b>8.233 Kg ( 305 dias )</b> <b>9.941 Kg ( 444 dias )</b>
	<b>XIXA FIV JMMA</b> <b>JMMA 828</b> LACT.: <b>9.171 Kg ( 305 dias )</b> <b>9.171 Kg ( 305 dias )</b>	<b>C.A.SANSO</b> <b>KCA 472</b> <b>PH AVENIDA</b> <b>PHPO 329</b> LACT.: <b>6.728 Kg ( 297 dias )</b> <b>6.728 Kg ( 297 dias )</b>

Paterna

**GENEALOGIA**

Materna

NOME: <b>OCTANA SILVANIA</b> RGD: <b>EFC 1762</b> LACT.: <b>6.350 Kg ( 347 dias )</b> <b>6.350 Kg ( 347 dias )</b>	<b>JAGUAR TE DO GAVIAO</b> <b>GAV 291</b>	<b>S.C. UACAI JAGUAR</b> <b>B 4010</b> <b>UMIDADE CAL</b> <b>V 1642</b> LACT.: <b>4.244 Kg ( 305 dias )</b> <b>5.047 Kg ( 363 dias )</b>
	<b>BUTIQUE TE SILVANIA</b> <b>EFC 553</b> LACT.: <b>6.518 Kg ( 290 dias )</b> <b>6.518 Kg ( 290 dias )</b>	<b>IMPRESSOR DE BRASÍLIA</b> <b>B 4692</b> <b>LOTERIA CAL</b> <b>CALL 768</b> LACT.: <b>6.891 Kg ( 305 dias )</b> <b>7.873 Kg ( 408 dias )</b>



FAZENDA: **ESTANCIA SILVANIA - CAÇAPAVA/SP**  
 CRIADOR: **EDUARDO FALCAO DE CARVALHO**  
 PROPRIETÁRIO: **EDUARDO FALCAO DE CARVALHO**  
 NOME: **ADITIVO SILVANIA**  
 REGISTRO: **EFC2372**

NASCIMENTO: **08/09/2020**

SEXO: **MACHO**

**DEGAS**

A 324

**JALAM ZEB**

P 212

LACT.: 4.416 Kg ( 365 dias )  
4.416 Kg ( 365 dias )

**C.A.SANSAO**

KCA 472

**FABRICA FIV DE BRAS.**

RRP 5921

LACT.: 13.935 Kg ( 339 dias )  
13.935 Kg ( 339 dias )

**RADAR DOS POCOES**

A 7368

**HONESTA FIV DO BASA**

BASP 419

LACT.: 11.677 Kg ( 365 dias )  
11.677 Kg ( 365 dias )

NOME: **NOBREGA FIV DO BASA**

RGD: **BASP 2007**

Paterna

**GENEALOGIA**

Materna

**S.C. UACAI JAGUAR**

B 4010

**UMIDADE CAL**

V 1642

LACT.: 4.244 Kg ( 305 dias )  
5.047 Kg ( 363 dias )

**JAGUAR TE DO GAVIAO**

GAV 291

**JAPONA FIV SILVANIA**

EFC 1138

LACT.: 1.498 Kg ( 143 dias )  
1.498 Kg ( 143 dias )

NOME: **REDENCAO SILVANIA**

RGD: **EFC 1989**

LACT.: 4.934 Kg ( 332 dias )  
4.934 Kg ( 332 dias )

**MODELO TE DE BRASÍLIA**

B 5213

**ESMERALDA TE KUBERA**

ACFG 799

LACT.: 4.207 Kg ( 305 dias )  
4.701 Kg ( 370 dias )





FAZENDA: **ESTÂNCIA ESPERANÇA - UBERABA/MG**  
 CRIADOR: **TIAGO MOREIRA FREITAS**  
 PROPRIETÁRIO: **TIAGO MOREIRA FREITAS**  
 NOME: **ARQUITETO FIV EST. ESPERANCA**  
 REGISTRO: **TDZ27** NASCIMENTO: **15/12/2020** SEXO: **MACHO**

**DEGAS**

A 324

**JALAM ZEB**

P 212

LACT.: 4.416 Kg ( 365 dias )  
4.416 Kg ( 365 dias )

**IMPRESSOR DE BRASÍLIA**

B 4692

**MACAUBA BRASILIA**

AB 1684

LACT.: 8.684 Kg ( 305 dias )  
10.181 Kg ( 403 dias )

**RADAR DOS POCOES**

A 7368

**SOLUCAO DE BRAS.**

RRP 4693

LACT.: 7.798 Kg ( 305 dias )  
10.436 Kg ( 440 dias )

NOME: **KALIKA FIV VILA RICA**

RGD: **GIVR 195**

Paterna

**GENEALOGIA**

Materna

**S.C. UACAI JAGUAR**

B 4010

**UMIDADE CAL**

V 1642

LACT.: 4.244 Kg ( 305 dias )  
5.047 Kg ( 363 dias )

**JAGUAR TE DO GAVIAO**

GAV 291

**HADALI FIV DE BRASILIA**

RRP 6332

LACT.: 8.672 Kg ( 305 dias )  
9.364 Kg ( 378 dias )

NOME: **RUBRICA DE BRASILIA**

RGD: **RRP 8333**

LACT.: 11.780 Kg ( 365 dias )  
11.780 Kg ( 365 dias )

**C.A.SANSAO**

KCA 472

**SURPRESA BRAS**

RRP 4706

LACT.: 14.238 Kg ( 305 dias )  
16.992 Kg ( 375 dias )



FAZENDA: **ESTANCIA VIDA VERDE - UBERABA/MG**  
 CRIADOR: **DORIVAL ANTONIO CAVALHEIRO JACOM**  
 PROPRIETÁRIO: **DORIVAL ANTONIO CAVALHEIRO JACOM**  
 NOME: **ARQUITETO FIV VIDA VERDE**  
 REGISTRO: **DORY42**

NASCIMENTO: **15/10/2020**

SEXO: **MACHO**

NOME: <b>JAGUAR TE DO GAVIAO</b> RGD: <b>GAV 291</b>	<b>S.C. UACAI JAGUAR</b> <b>B 4010</b>	<b>JAGUAR 3R</b> <b>A 1474</b> <b>S.C.MALOCA CAXANGA</b> <b>T 3019</b> LACT.: 4.868 Kg ( 305 dias ) 5.645 Kg ( 354 dias )
	<b>UMIDADE CAL</b> <b>V 1642</b> LACT.: 4.244 Kg ( 305 dias ) 5.047 Kg ( 363 dias )	<b>PAPIRO DA CAL</b> <b>A 3285</b> <b>REGIAO DA CAL</b> <b>T 8839</b> LACT.: 5.253 Kg ( 387 dias ) 5.253 Kg ( 387 dias )

Paterna

**GENEALOGIA**

Materna

NOME: <b>FIGO ANGRA FIV</b> RGD: <b>HCFG 50</b> LACT.: 10.100 Kg ( 365 dias ) 10.100 Kg ( 305 dias )	<b>TEATRO DA SILVANIA</b> <b>EFC 383</b>	<b>ESPANTOSO</b> <b>A 5940</b> <b>EFALC NATA LAGEADO</b> <b>AB 5615</b> LACT.: 13.040 Kg ( 305 dias ) 15.030 Kg ( 361 dias )
	<b>ULTRA TE DE BRAS.</b> <b>RRP 4939</b> LACT.: 8.987 Kg ( 305 dias ) 9.644 Kg ( 349 dias )	<b>FABULOSO DE BRASILIA</b> <b>A 9659</b> <b>HALENIA DE BRAS.</b> <b>X 9927</b> LACT.: 8.697 Kg ( 305 dias ) 10.402 Kg ( 393 dias )



FAZENDA: **TERRAMATA - UBERABA/MG**  
 CRIADOR: **BASA VIA LACTEA AGROPECUARIA**  
 PROPRIETÁRIO: **JUAN CAMILO DIETTES VILLARREAL**  
 NOME: **BASA VIA LACTEA BARTOLOMEU**  
 REGISTRO: **VIBA227**

NASCIMENTO: **30/03/2021**

SEXO: **MACHO**

NOME: <b>JOGRAL FIV DE BRASILIA</b> RGD: <b>RRP 6968</b>	<b>SUPRA SUMO DE BRASILIA</b> RRP 4718	<b>EMBAIXADOR DE BRAS.</b> A 9552 <b>INDIA DE BRASILIA</b> AA 3325 LACT.: 10.170 Kg ( 305 dias ) 11.318 Kg ( 372 dias )
	<b>SURPRESA BRAS</b> RRP 4706 LACT.: 14.238 Kg ( 305 dias ) 16.992 Kg ( 375 dias )	<b>GARIMPO TE DE BRASÍLIA</b> A 9657 <b>LUZIADA DE BRASILIA</b> AA 8638 LACT.: 13.622 Kg ( 305 dias ) 15.525 Kg ( 376 dias )

Paterna

**GENEALOGIA**

Materna

NOME: <b>HONESTA FIV DO BASA</b> RGD: <b>BASP 419</b> LACT.: 11.677 Kg ( 365 dias ) 11.677 Kg ( 365 dias )	<b>C.A.SANSAO</b> KCA 472	<b>C.A.EVEREST</b> B 805 <b>CA HEURECA</b> X 468 LACT.: 9.437 Kg ( 305 dias ) 11.299 Kg ( 383 dias )
	<b>FABRICA FIV DE BRAS.</b> RRP 5921 LACT.: 13.935 Kg ( 339 dias ) 13.935 Kg ( 339 dias )	<b>MODELO TE DE BRASÍLIA</b> B 5213 <b>TATICA TE BRAS</b> RRP 4891 LACT.: 8.262 Kg ( 305 dias ) 9.220 Kg ( 364 dias )





FAZENDA: **BASA VIA LACTEA - UBERABA/MG**  
 CRIADOR: **BASA VIA LACTEA AGROPECUARIA**  
 PROPRIETÁRIO: **BASA VIA LACTEA AGROPECUARIA**  
 NOME: **BASA VIA LACTEA BOMBARDEIO**  
 REGISTRO: **VIBA265**

NASCIMENTO: **21/06/2021**

SEXO: **MACHO**

S.C. UACAI JAGUAR

B 4010

JAGUAR TE DO GAVIAO

GAV 291

UMIDADE CAL

V 1642

LACT.: 4.244 Kg ( 305 dias )

5.047 Kg ( 363 dias )

NOME: **PACIENTE FIV F.MUTUM**

RGD: **MUT 3480**

C.A.SANSÃO

KCA 472

FECULA TE F. MUTUM

MUT 753

LACT.: 14.287 Kg ( 305 dias )

17.318 Kg ( 381 dias )

PALMA F.MUTUM

MUT 67

LACT.: 9.111 Kg ( 299 dias )

9.111 Kg ( 299 dias )

Paterna

**GENEALOGIA**

Materna

RADAR DOS POÇOS

A 7368

TABU TE CAL

CAL 6557

JULIANA CAL

CALL 703

LACT.: 9.497 Kg ( 305 dias )

11.110 Kg ( 403 dias )

NOME: **ESSENCIA FIV DE BRAS.**

RGD: **RRP 8355**

LACT.: 6.936 Kg ( 306 dias )

6.936 Kg ( 306 dias )

EMBAIXADOR DE BRAS.

A 9552

SOJA DE BRASILIA

RRP 4692

LACT.: 11.022 Kg ( 305 dias )

12.964 Kg ( 364 dias )

NASCENTE TE BRASILIA

AB 2262

LACT.: 12.455 Kg ( 305 dias )

14.185 Kg ( 385 dias )



FAZENDA: **MORADA DO SOL - VERÍSSIMO/MG**  
 CRIADOR: **BRUNO AFONSO AGUIAR**  
 PROPRIETÁRIO: **BRUNO AFONSO AGUIAR E OUT. COND**  
 NOME: **BOLSONARO COND. FENIX**  
 REGISTRO: **FNIX1956** NASCIMENTO: **30/06/2020** SEXO: **MACHO**

NOME: <b>EDANK TE JABAQUARA</b> RGD: <b>EVPF 444</b>	<b>TABU TE CAL</b> <b>CAL 6557</b>	<b>RADAR DOS POCOES</b> <b>A 7368</b> <b>JULIANA CAL</b> <b>CALL 703</b> LACT.: <b>9.497 Kg ( 305 dias )</b> <b>11.110 Kg ( 403 dias )</b>
	<b>HIRANA FIV DE BRAS.</b> <b>RRP 6393</b> LACT.: <b>11.377 Kg ( 305 dias )</b> <b>13.267 Kg ( 366 dias )</b>	<b>JAGUAR TE DO GAVIAO</b> <b>GAV 291</b> <b>ORDENHA TE DE BRASILIA</b> <b>RRP 4197</b> LACT.: <b>11.745 Kg ( 305 dias )</b> <b>12.557 Kg ( 334 dias )</b>

Paterna

**GENEALOGIA**

Materna

NOME: <b>MIKI FIV CAL</b> RGD: <b>CAL 12893</b> LACT.: <b>7.310 Kg ( 365 dias )</b> <b>7.310 Kg ( 365 dias )</b>	<b>GOLDEN FIV CAL</b> <b>CAL 11281</b>	<b>SUPRA SUMO DE BRASILIA</b> <b>RRP 4718</b> <b>SAPIENCIA TE DA CAL</b> <b>CAL 5855</b> LACT.: <b>9.102 Kg ( 305 dias )</b> <b>9.102 Kg ( 305 dias )</b>
	<b>EMPRESARIA FIV CAL</b> <b>CAL 9912</b>	<b>C.A.SANSOAO</b> <b>KCA 472</b> <b>SAFADA TE DA CAL</b> <b>CAL 5695</b> LACT.: <b>8.029 Kg ( 305 dias )</b> <b>8.990 Kg ( 363 dias )</b>





FAZENDA: **SITIO FIGUEIRA - BRAGANÇA PAULISTA/SP**  
 CRIADOR: **ANDERSON CARLOS DO NASCIMENTO**  
 PROPRIETÁRIO: **ANDERSON CARLOS DO NASCIMENTO**  
 NOME: **CADENTE FIV ACN**  
 REGISTRO: **ACNG112** NASCIMENTO: **06/11/2020** SEXO: **MACHO**

NOME: <b>JOGRAL FIV DE BRASILIA</b> RGD: <b>RRP 6968</b>	<b>SUPRA SUMO DE BRASILIA</b> RRP 4718	<b>EMBAIXADOR DE BRAS.</b> A 9552 <b>INDIA DE BRASILIA</b> AA 3325 LACT.: 10.170 Kg ( 305 dias ) 11.318 Kg ( 372 dias )
	<b>SURPRESA BRAS</b> RRP 4706 LACT.: 14.238 Kg ( 305 dias ) 16.992 Kg ( 375 dias )	<b>GARIMPO TE DE BRASÍLIA</b> A 9657 <b>LUZIADA DE BRASILIA</b> AA 8638 LACT.: 13.622 Kg ( 305 dias ) 15.525 Kg ( 376 dias )

Paterna

**GENEALOGIA**

Materna

NOME: <b>SARAH FIV RIB. GRANDE</b> RGD: <b>MILE 790</b> LACT.: 8.316 Kg ( 365 dias ) 8.316 Kg ( 365 dias )	<b>GENGIS KHAN DE BRASILIA</b> RRP 6097	<b>C.A.SANSAO</b> KCA 472 <b>SETIBA DE BRASILIA</b> RRP 4751 LACT.: 16.073 Kg ( 305 dias ) 18.586 Kg ( 380 dias )
	<b>BANDEIRA</b> CTAC 20 LACT.: 13.824 Kg ( 305 dias ) 13.824 Kg ( 305 dias )	<b>JAGUAR TE DO GAVIAO</b> GAV 291 <b>AZALEIA</b> D 5862

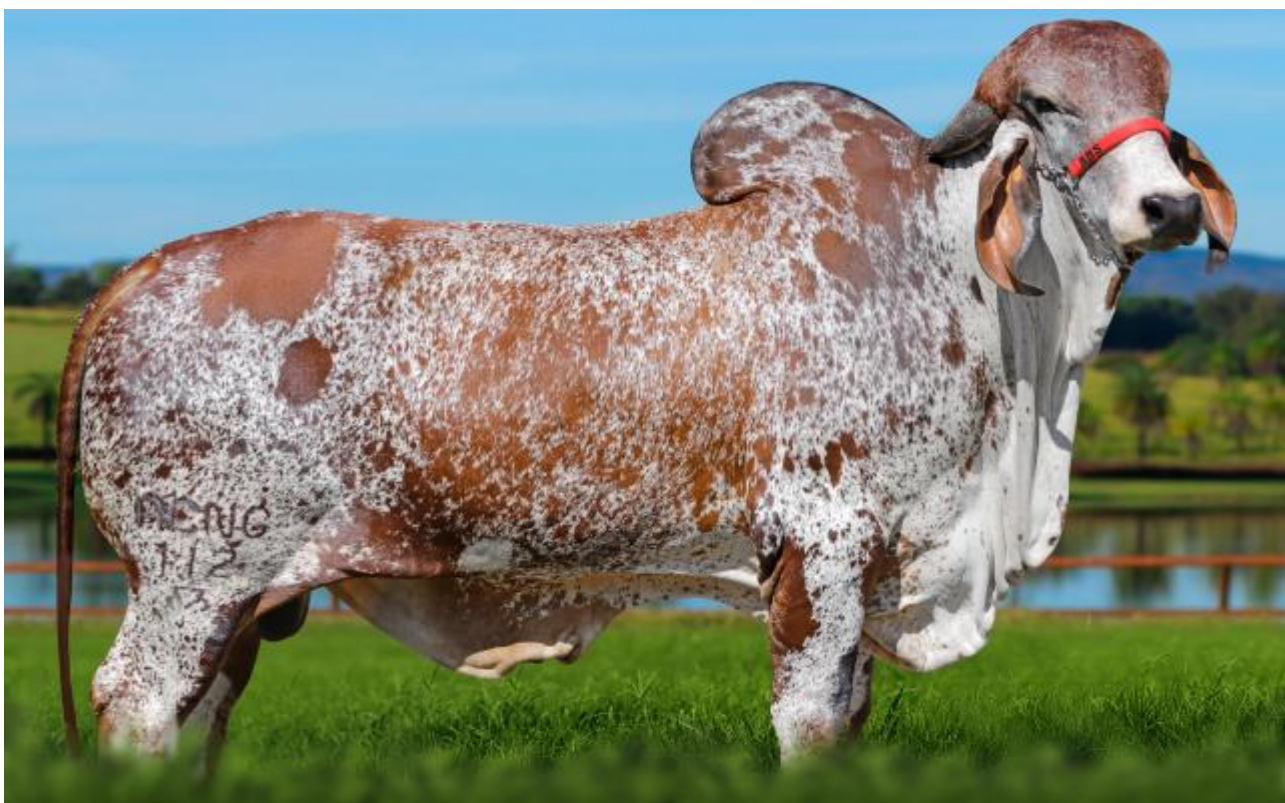

FAZENDA: **CACHOEIRA - FERROS/MG**  
 CRIADOR: **JOSE AFONSO BICALHO B. DA SILVA**  
 PROPRIETÁRIO: **JOSE AFONSO BICALHO B. DA SILVA**  
 NOME: **EDEN FIV 2B**  
 REGISTRO: **ZAB2466**

NASCIMENTO: **19/07/2021**

SEXO: **MACHO**

NOME: <b>BADEN FIV 2B</b> RGD: <b>ZAB 1750</b>	<b>NERO FIV 2B</b> <b>ZAB 395</b>	<b>RADAR DOS POCOES</b> <b>A 7368</b>
	<b>HABENA FIV CAL</b> <b>CAL 11468</b> LACT.: <b>10.671 Kg ( 289 dias )</b> <b>10.671 Kg ( 289 dias )</b>	<b>FADA TE DO GAVIAO</b> <b>GAV 401</b> LACT.: <b>7.745 Kg ( 305 dias )</b> <b>7.745 Kg ( 305 dias )</b>
		<b>C.A.SANSAO</b> <b>KCA 472</b>
	<b>SINTA BF TE DA CAL</b> <b>CAL 6419</b> LACT.: <b>8.744 Kg ( 305 dias )</b> <b>10.272 Kg ( 390 dias )</b>	

Paterna

**GENEALOGIA**

Materna

NOME: <b>BONDADE FIV 2B</b> RGD: <b>ZAB 1884</b> LACT.: <b>7.172 Kg ( 304 dias )</b> <b>7.172 Kg ( 304 dias )</b>	<b>GENGIS KHAN DE BRASILIA</b> <b>RRP 6097</b>	<b>C.A.SANSAO</b> <b>KCA 472</b>
	<b>HELGA FIV TOL</b> <b>TOLA 455</b> LACT.: <b>13.068 Kg ( 282 dias )</b> <b>13.068 Kg ( 305 dias )</b>	<b>SETIBA DE BRASILIA</b> <b>RRP 4751</b> LACT.: <b>16.073 Kg ( 305 dias )</b> <b>18.586 Kg ( 380 dias )</b>
		<b>JAGUAR TE DO GAVIAO</b> <b>GAV 291</b>
	<b>DALILA TE</b> <b>HMQ 29</b> LACT.: <b>9.940 Kg ( 305 dias )</b> <b>11.883 Kg ( 411 dias )</b>	





FAZENDA: **ARAPOEMA - UBERABA/MG**  
 CRIADOR: **JOSE AFONSO BICALHO B. DA SILVA**  
 PROPRIETÁRIO: **SILVIO QUEIROZ PINHEIRO E FILHOS**  
 NOME: **EDIPO FIV 2B**  
 REGISTRO: **ZAB2467**

NASCIMENTO: **28/07/2021**

SEXO: **MACHO**

NOME: <b>BADEN FIV 2B</b> RGD: <b>ZAB 1750</b>	<b>NERO FIV 2B</b> <b>ZAB 395</b>	<b>RADAR DOS POCOES</b> <b>A 7368</b>
	<b>HABENA FIV CAL</b> <b>CAL 11468</b> LACT.: <b>10.671 Kg ( 289 dias )</b> <b>10.671 Kg ( 289 dias )</b>	<b>FADA TE DO GAVIAO</b> <b>GAV 401</b> LACT.: <b>7.745 Kg ( 305 dias )</b> <b>7.745 Kg ( 305 dias )</b>
		<b>C.A.SANSAO</b> <b>KCA 472</b>
	<b>SINTA BF TE DA CAL</b> <b>CAL 6419</b> LACT.: <b>8.744 Kg ( 305 dias )</b> <b>10.272 Kg ( 390 dias )</b>	

Paterna

**GENEALOGIA**

Materna

NOME: <b>BONDADE FIV 2B</b> RGD: <b>ZAB 1884</b> LACT.: <b>7.172 Kg ( 304 dias )</b> <b>7.172 Kg ( 304 dias )</b>	<b>GENGIS KHAN DE BRASILIA</b> <b>RRP 6097</b>	<b>C.A.SANSAO</b> <b>KCA 472</b>
	<b>HELGA FIV TOL</b> <b>TOLA 455</b> LACT.: <b>13.068 Kg ( 282 dias )</b> <b>13.068 Kg ( 305 dias )</b>	<b>SETIBA DE BRASILIA</b> <b>RRP 4751</b> LACT.: <b>16.073 Kg ( 305 dias )</b> <b>18.586 Kg ( 380 dias )</b>
		<b>JAGUAR TE DO GAVIAO</b> <b>GAV 291</b>
	<b>DALILA TE</b> <b>HMQ 29</b> LACT.: <b>9.940 Kg ( 305 dias )</b> <b>11.883 Kg ( 411 dias )</b>	





FAZENDA: **ESTANCIA K - BELA VISTA DE GOIÁS/GO**  
 CRIADOR: **LUIZ EDUARDO BRANQUINHO**  
 PROPRIETÁRIO: **LUIZ EDUARDO BRANQUINHO**  
 NOME: **ELVIS DA ESTANCIA K**  
 REGISTRO: **BRAN327** NASCIMENTO: **29/11/2020** SEXO: **MACHO**

NOME: <b>TEATRO DA SILVANIA</b> RGD: <b>EFC 383</b>	<b>ESPANTOSO</b> <b>A 5940</b>	<b>KRISHNA</b> <b>5335</b>
	<b>EFALC NATA LAGEADO</b> <b>AB 5615</b> LACT.: <b>13.040 Kg ( 305 dias )</b> <b>15.030 Kg ( 361 dias )</b>	<b>JUNCAO</b> <b>F 3823</b> LACT.: <b>4.926 Kg ( 365 dias )</b> <b>4.926 Kg ( 365 dias )</b>
		<b>ROCAR LAGEADO V.OURO</b> <b>B 5530</b>
		<b>EFALC JACA CADARCO</b> <b>AA 1588</b> LACT.: <b>7.849 Kg ( 312 dias )</b> <b>7.849 Kg ( 312 dias )</b>

Paterna

**GENEALOGIA**

Materna

NOME: <b>IMAGEM II FIV DE BRAS</b> RGD: <b>RRP 7960</b> LACT.: <b>10.401 Kg ( 365 dias )</b> <b>10.401 Kg ( 365 dias )</b>	<b>JAGUAR TE DO GAVIAO</b> <b>GAV 291</b>	<b>S.C. UACAI JAGUAR</b> <b>B 4010</b>
	<b>IMAGEM FIV DE BRASILIA</b> <b>RRP 6537</b> LACT.: <b>12.058 Kg ( 305 dias )</b> <b>12.058 Kg ( 305 dias )</b>	<b>UMIDADE CAL</b> <b>V 1642</b> LACT.: <b>4.244 Kg ( 305 dias )</b> <b>5.047 Kg ( 363 dias )</b>
		<b>C.A.SANSAO</b> <b>KCA 472</b>
		<b>LUZIADA DE BRASILIA</b> <b>AA 8638</b> LACT.: <b>13.622 Kg ( 305 dias )</b> <b>15.525 Kg ( 376 dias )</b>



FAZENDA: **DAS BOAS LEMBRANÇAS - LEOPOLDINA/MG**  
 CRIADOR: **EVANDRO DO CARMO GUIMARAES**  
 PROPRIETÁRIO: **SIMEAO FERES NETO**  
 NOME: **ESMERO FIV DO BASA**  
 REGISTRO: **BASA2046** NASCIMENTO: **04/05/2020** SEXO: **MACHO**

**EMBAIXADOR DE BRAS.**

A 9552

**SUPRA SUMO DE BRASILIA**

RRP 4718

**INDIA DE BRASILIA**

AA 3325

LACT.: 10.170 Kg ( 305 dias )  
11.318 Kg ( 372 dias )

NOME: **LUSITANO DO BASA**

RGD: **BASP 1023**

**MODELO TE DE BRASÍLIA**

B 5213

**IBIUNA FIV DE BRAS.**

RRP 6657

LACT.: 6.891 Kg ( 380 dias )  
6.891 Kg ( 380 dias )

**TATICA TE BRAS**

RRP 4891

LACT.: 8.262 Kg ( 305 dias )  
9.220 Kg ( 364 dias )

**Paterna**

**GENEALOGIA**

**Materna**

**S.C. UACAI JAGUAR**

B 4010

**JAGUAR TE DO GAVIAO**

GAV 291

**UMIDADE CAL**

V 1642

LACT.: 4.244 Kg ( 305 dias )  
5.047 Kg ( 363 dias )

NOME: **NOLENA FIV DO BASA**

RGD: **BASP 2076**

LACT.: 10.106 Kg ( 365 dias )  
10.106 Kg ( 365 dias )

**C.A.SANSAO**

KCA 472

**HONESTA FIV DO BASA**

BASP 419

LACT.: 11.677 Kg ( 365 dias )  
11.677 Kg ( 365 dias )

**FABRICA FIV DE BRAS.**

RRP 5921

LACT.: 13.935 Kg ( 339 dias )  
13.935 Kg ( 339 dias )





FAZENDA: **DAS BOAS LEMBRANÇAS - LEOPOLDINA/MG**  
 CRIADOR: **EVANDRO DO CARMO GUIMARAES**  
 PROPRIETÁRIO: **GUSTAVO SCHEIBE**  
 NOME: **ESOSATO DO BASA**  
 REGISTRO: **BASA2194** NASCIMENTO: **11/09/2020** SEXO: **MACHO**

NOME: <b>LUSITANO DO BASA</b> RGD: <b>BASP 1023</b>	<b>SUPRA SUMO DE BRASILIA</b> RRP 4718	<b>EMBAIXADOR DE BRAS.</b> A 9552 <b>INDIA DE BRASILIA</b> AA 3325 LACT.: 10.170 Kg ( 305 dias ) 11.318 Kg ( 372 dias )
	<b>IBIUNA FIV DE BRAS.</b> RRP 6657 LACT.: 6.891 Kg ( 380 dias ) 6.891 Kg ( 380 dias )	<b>MODELO TE DE BRASÍLIA</b> B 5213 <b>TATICA TE BRAS</b> RRP 4891 LACT.: 8.262 Kg ( 305 dias ) 9.220 Kg ( 364 dias )

Paterna

**GENEALOGIA**

Materna

NOME: <b>CAMACARI FIV DO BASA</b> RGD: <b>BASA 863</b> LACT.: 7.445 Kg ( 365 dias ) 7.445 Kg ( 365 dias )	<b>JAGUAR TE DO GAVIAO</b> GAV 291	<b>S.C. UACAI JAGUAR</b> B 4010 <b>UMIDADE CAL</b> V 1642 LACT.: 4.244 Kg ( 305 dias ) 5.047 Kg ( 363 dias )
	<b>FORTUNA FIV DE BRAS.</b> RRP 5902 LACT.: 9.812 Kg ( 360 dias ) 9.812 Kg ( 360 dias )	<b>C.A.SANSAO</b> KCA 472 <b>SOJA DE BRASILIA</b> RRP 4692 LACT.: 11.022 Kg ( 305 dias ) 12.964 Kg ( 364 dias )





FAZENDA: **BARRA DE JOAO DO MONTE - MURIAÉ/MG**  
 CRIADOR: **EVANDRO DO CARMO GUIMARAES**  
 PROPRIETÁRIO: **JOAO BATISTA DO CARMO AQUINO**  
 NOME: **ESTIMADO FIV DO BASA**  
 REGISTRO: **BASA2135** NASCIMENTO: **28/06/2020** SEXO: **MACHO**

**CA PRELUDIO**

A 8396

**CA MACEDONIA**

R 7218  
LACT.: 4.504 Kg ( 305 dias )  
4.504 Kg ( 305 dias )

**S.C.IMPALA FAISAO**

A 5249

**CA MALVA**

R 7219  
LACT.: 2.819 Kg ( 314 dias )  
2.819 Kg ( 314 dias )

**C.A.EVEREST**

B 805

**CA HEURECA**

X 468  
LACT.: 9.437 Kg ( 305 dias )  
11.299 Kg ( 383 dias )

NOME: **C.A.SANSO**  
RGD: **KCA 472**

**Paterna**

**GENEALOGIA**

**Materna**

**FB CADARSO C-054**

B 32

**FB IMBAUBA**

D 148  
LACT.: 6.746 Kg ( 305 dias )  
8.646 Kg ( 410 dias )

**FB RADIANO**

FBGA 5166

**FABRICA FIV DE BRAS.**

RRP 5921  
LACT.: 13.935 Kg ( 339 dias )  
13.935 Kg ( 339 dias )

NOME: **HEDNA DO BASA**  
RGD: **BASP 496**  
LACT.: 11.955 Kg ( 365 dias )  
11.955 Kg ( 365 dias )

**MODELO TE DE BRASÍLIA**

B 5213

**TATICA TE BRAS**

RRP 4891  
LACT.: 8.262 Kg ( 305 dias )  
9.220 Kg ( 364 dias )



FAZENDA: **SAO JOSE - SÃO JOSÉ DA BARRA/MG**  
 CRIADOR: **JOSE COELHO VITOR(ESPOLIO)**  
 PROPRIETÁRIO: **MAURICIO SILVEIRA C. E OUT COND.**  
 NOME: **GEDEON FIV CABO VERDE**  
 REGISTRO: **JCVL3784** NASCIMENTO: **19/07/2020** SEXO: **MACHO**

NOME: <b>ANTONIONE FIV CABO VERDE</b> RGD: <b>JCVL 1808</b>	<b>C.A.SANSÃO</b> <b>KCA 472</b>	<b>C.A.EVEREST</b> <b>B 805</b> <b>CA HEURECA</b> <b>X 468</b> LACT.: <b>9.437 Kg ( 305 dias )</b> <b>11.299 Kg ( 383 dias )</b>
	<b>FABRICA FIV DE BRAS.</b> <b>RRP 5921</b> LACT.: <b>13.935 Kg ( 339 dias )</b> <b>13.935 Kg ( 339 dias )</b>	<b>MODELO TE DE BRASÍLIA</b> <b>B 5213</b> <b>TATICA TE BRAS</b> <b>RRP 4891</b> LACT.: <b>8.262 Kg ( 305 dias )</b> <b>9.220 Kg ( 364 dias )</b>

Paterna

**GENEALOGIA**

Materna

NOME: <b>JIBA FIV DE BRAS</b> RGD: <b>RRP 6875</b> LACT.: <b>13.177 Kg ( 360 dias )</b> <b>13.177 Kg ( 360 dias )</b>	<b>JAGUAR TE DO GAVIAO</b> <b>GAV 291</b>	<b>S.C. UACAI JAGUAR</b> <b>B 4010</b> <b>UMIDADE CAL</b> <b>V 1642</b> LACT.: <b>4.244 Kg ( 305 dias )</b> <b>5.047 Kg ( 363 dias )</b>
	<b>ENAMORADA TE BRASILIA</b> <b>RRP 5760</b> LACT.: <b>9.217 Kg ( 305 dias )</b> <b>10.184 Kg ( 396 dias )</b>	<b>OXALUFA TE DE BRASILIA</b> <b>RRP 4194</b> <b>LIBERDADE DE BRASILIA</b> <b>AA 8336</b> LACT.: <b>11.327 Kg ( 305 dias )</b> <b>13.317 Kg ( 375 dias )</b>





FAZENDA: **SAO JOSE DO CAN CAN - SÃO JOSÉ DA BARRA/MG**  
 CRIADOR: **JOSE COELHO VITOR(ESPOLIO)**  
 PROPRIETÁRIO: **RODRIGO COELHO DENIPOTE**  
 NOME: **GRAFITE FIV CABO VERDE**  
 REGISTRO: **JCVL3745** NASCIMENTO: **06/06/2020** SEXO: **MACHO**

**C.A.EVEREST**

**B 805**

**CA HEURECA**

**X 468**

LACT.: **9.437 Kg ( 305 dias )**  
**11.299 Kg ( 383 dias )**

**MODELO TE DE BRASÍLIA**

**B 5213**

**NARDA TE BRAS**

**AB 2265**

LACT.: **4.261 Kg ( 292 dias )**  
**4.261 Kg ( 292 dias )**

**C.A.SANSÃO**

**KCA 472**

**SETIBA DE BRASÍLIA**

**RRP 4751**

LACT.: **16.073 Kg ( 305 dias )**  
**18.586 Kg ( 380 dias )**

NOME: **GENGIS KHAN DE BRASÍLIA**

RGD: **RRP 6097**

**Paterna**

**GENEALOGIA**

**Materna**

**RADAR DOS POÇOS**

**A 7368**

**DENGOSA TE F.MUTUM**

**MUT 14**

LACT.: **8.376 Kg ( 305 dias )**  
**9.379 Kg ( 371 dias )**

**FARDO FIV F. MUTUM**

**MUT 697**

**JUIZA FIV**

**RRP 6882**

LACT.: **9.979 Kg ( 305 dias )**  
**9.979 Kg ( 305 dias )**

NOME: **RESPOSTA FIV DE BRASÍLIA**

RGD: **RRP 8262**

LACT.: **9.022 Kg ( 365 dias )**  
**9.022 Kg ( 365 dias )**

**C.A.SANSÃO**

**KCA 472**

**SURPRESA BRAS**

**RRP 4706**

LACT.: **14.238 Kg ( 305 dias )**  
**16.992 Kg ( 375 dias )**





FAZENDA: **SAO JOSE DO CAN CAN - SÃO JOSÉ DA BARRA/MG**  
 CRIADOR: **JOSE COELHO VITOR(ESPOLIO)**  
 PROPRIETÁRIO: **ROBERTO SILVEIRA COELHO**  
 NOME: **HERCULANO FIV CABO VERDE**  
 REGISTRO: **JCVL3978** NASCIMENTO: **06/03/2021** SEXO: **MACHO**

NOME: <b>JOGRAL FIV DE BRASILIA</b> RGD: <b>RRP 6968</b>	<b>SUPRA SUMO DE BRASILIA</b> RRP 4718	<b>EMBAIXADOR DE BRAS.</b> A 9552 <b>INDIA DE BRASILIA</b> AA 3325 LACT.: 10.170 Kg ( 305 dias ) 11.318 Kg ( 372 dias )
	<b>SURPRESA BRAS</b> RRP 4706 LACT.: 14.238 Kg ( 305 dias ) 16.992 Kg ( 375 dias )	<b>GARIMPO TE DE BRASÍLIA</b> A 9657 <b>LUZIADA DE BRASILIA</b> AA 8638 LACT.: 13.622 Kg ( 305 dias ) 15.525 Kg ( 376 dias )

Paterna

**GENEALOGIA**

Materna

NOME: <b>DORIANA FIV CABO VERDE</b> RGD: <b>JCVL 2668</b> LACT.: 9.449 Kg ( 332 dias ) 9.449 Kg ( 332 dias )	<b>GENGIS KHAN DE BRASILIA</b> RRP 6097	<b>C.A.SANSAO</b> KCA 472 <b>SETIBA DE BRASILIA</b> RRP 4751 LACT.: 16.073 Kg ( 305 dias ) 18.586 Kg ( 380 dias )
	<b>JIBA FIV DE BRAS</b> RRP 6875 LACT.: 13.177 Kg ( 360 dias ) 13.177 Kg ( 360 dias )	<b>JAGUAR TE DO GAVIAO</b> GAV 291 <b>ENAMORADA TE BRASILIA</b> RRP 5760 LACT.: 9.217 Kg ( 305 dias ) 10.184 Kg ( 396 dias )



FAZENDA: **SÃO JOSÉ DO CAN CAN - SÃO JOSÉ DA BARRA/MG**  
 CRIADOR: **JOSE COELHO VITOR(ESPOLIO)**  
 PROPRIETÁRIO: **JOSE COELHO VITOR(ESPOLIO)**  
 NOME: **HEROI FIV CABO VERDE**  
 REGISTRO: **JCVL3991** NASCIMENTO: **18/03/2021** SEXO: **MACHO**

**EMBAIXADOR DE BRAS.**

A 9552

**SUPRA SUMO DE BRASILIA**

RRP 4718

**INDIA DE BRASILIA**

AA 3325

LACT.: 10.170 Kg ( 305 dias )  
11.318 Kg ( 372 dias )

NOME: **JOGRAL FIV DE BRASILIA**

RGD: RRP 6968

**GARIMPO TE DE BRASÍLIA**

A 9657

**SURPRESA BRAS**

RRP 4706

LACT.: 14.238 Kg ( 305 dias )  
16.992 Kg ( 375 dias )

**LUZIADA DE BRASILIA**

AA 8638

LACT.: 13.622 Kg ( 305 dias )  
15.525 Kg ( 376 dias )

Paterna

**GENEALOGIA**

Materna

**S.C. UACAI JAGUAR**

B 4010

**JAGUAR TE DO GAVIAO**

GAV 291

**UMIDADE CAL**

V 1642

LACT.: 4.244 Kg ( 305 dias )  
5.047 Kg ( 363 dias )

NOME: **JIBA FIV DE BRAS**

RGD: RRP 6875

LACT.: 13.177 Kg ( 360 dias )  
13.177 Kg ( 360 dias )

**OXALUFA TE DE BRASILIA**

RRP 4194

**ENAMORADA TE BRASILIA**

RRP 5760

LACT.: 9.217 Kg ( 305 dias )  
10.184 Kg ( 396 dias )

**LIBERDADE DE BRASILIA**

AA 8336

LACT.: 11.327 Kg ( 305 dias )  
13.317 Kg ( 375 dias )





FAZENDA: **SAO JOSE DO CAN CAN - SÃO JOSÉ DA BARRA/MG**  
 CRIADOR: **JOSE COELHO VITOR(ESPOLIO)**  
 PROPRIETÁRIO: **TATIANE ALMEIDA DRUMMOND TETZNER**  
 NOME: **HONESTO FIV CABO VERDE**  
 REGISTRO: **JCVL3981** NASCIMENTO: **09/03/2021** SEXO: **MACHO**

**C.A.SANSAO**

**KCA 472**

**GENGIS KHAN DE BRASILIA**

**RRP 6097**

**SETIBA DE BRASILIA**

**RRP 4751**

**LACT.:16.073 Kg ( 305 dias )**  
**18.586 Kg ( 380 dias )**

**NOME: CARIA FIV CABO VERDE**

**RGD: JCVL 2528**

**JAGUAR TE DO GAVIAO**

**GAV 291**

**JIBA FIV DE BRAS**

**RRP 6875**

**LACT.:13.177 Kg ( 360 dias )**  
**13.177 Kg ( 360 dias )**

**ENAMORADA TE BRASILIA**

**RRP 5760**

**LACT.:9.217 Kg ( 305 dias )**  
**10.184 Kg ( 396 dias )**

**Paterna**

**GENEALOGIA**

**Materna**

**S.C. UACAI JAGUAR**

**B 4010**

**JAGUAR TE DO GAVIAO**

**GAV 291**

**UMIDADE CAL**

**V 1642**

**LACT.:4.244 Kg ( 305 dias )**  
**5.047 Kg ( 363 dias )**

**NOME: BRUNA FIV CABO VERDE**

**RGD: JCVL 230**

**LACT.:13.117 Kg ( 334 dias )**  
**13.117 Kg ( 334 dias )**

**BEM FEITOR RAPOSO DA CAL**

**A 7481**

**PAINEIRA DA CAL**

**CAL 4798**

**LACT.:4.688 Kg ( 305 dias )**  
**5.402 Kg ( 421 dias )**

**JACIARA CAL**

**CAL 4122**

**LACT.:3.616 Kg ( 305 dias )**  
**4.285 Kg ( 453 dias )**





FAZENDA: **SAO CAETANO - MORRINHOS/GO**  
CRIADOR: **JOSE RENATO CHIARI**  
PROPRIETÁRIO: **JOSE RENATO CHIARI**  
NOME: **ICH UBER FIV**  
REGISTRO: **ICHG744**

NASCIMENTO: **20/12/2020**

SEXO: **MACHO**

<p>NOME: <b>ANTONIONE FIV CABO VERDE</b> RGD: <b>JCVL 1808</b></p>	<p><b>C.A.SANSÃO</b> KCA 472</p>	<p><b>C.A.EVEREST</b> B 805 CA HEURECA X 468 LACT.: 9.437 Kg ( 305 dias ) 11.299 Kg ( 383 dias )</p>
	<p><b>FABRICA FIV DE BRAS.</b> RRP 5921 LACT.: 13.935 Kg ( 339 dias ) 13.935 Kg ( 339 dias )</p>	<p><b>MODELO TE DE BRASÍLIA</b> B 5213 TÁTICA TE BRAS RRP 4891 LACT.: 8.262 Kg ( 305 dias ) 9.220 Kg ( 364 dias )</p>

Paterna

**GENEALOGIA**

Materna

<p>NOME: <b>UBAINA FIV DA PALMA</b> RGD: <b>JDRB 2640</b> LACT.: 7.701 Kg ( 358 dias ) 7.701 Kg ( 358 dias )</p>	<p><b>FARAO FIV DE BRASILIA</b> RRP 5850</p>	<p><b>MODELO TE DE BRASÍLIA</b> B 5213 LUZIADA DE BRASILIA AA 8638 LACT.: 13.622 Kg ( 305 dias ) 15.525 Kg ( 376 dias )</p>
	<p><b>BIANCA TE DE BRAS.</b> RRP 5218 LACT.: 8.392 Kg ( 305 dias ) 10.483 Kg ( 392 dias )</p>	<p><b>C.A.EVEREST</b> B 805 OFERENDA DE BRASILIA RRP 4285 LACT.: 11.484 Kg ( 305 dias ) 15.188 Kg ( 454 dias )</p>



FAZENDA: **SAO JOSE - MORRINHOS/GO**  
 CRIADOR: **JOSE RENATO CHIARI**  
 PROPRIETÁRIO: **PAULO CESAR CHIARI**  
 NOME: **ICH UMBRO**  
 REGISTRO: **ICHG728**

NASCIMENTO: **12/07/2020**

SEXO: **MACHO**

NOME: <b>DISCRETO FIV CABO VERDE</b> RGD: <b>JCVL 2848</b>	<b>C.A.SANSÃO</b> <b>KCA 472</b>	<b>C.A.EVEREST</b> <b>B 805</b> <b>CA HEURECA</b> <b>X 468</b> LACT.: <b>9.437 Kg ( 305 dias )</b> <b>11.299 Kg ( 383 dias )</b>
	<b>FABRICA FIV DE BRAS.</b> <b>RRP 5921</b> LACT.: <b>13.935 Kg ( 339 dias )</b> <b>13.935 Kg ( 339 dias )</b>	<b>MODELO TE DE BRASÍLIA</b> <b>B 5213</b> <b>TATICA TE BRAS</b> <b>RRP 4891</b> LACT.: <b>8.262 Kg ( 305 dias )</b> <b>9.220 Kg ( 364 dias )</b>

Paterna

**GENEALOGIA**

Materna

NOME: <b>ICH NIDIA</b> RGD: <b>ICHG 220</b> LACT.: <b>8.938 Kg ( 365 dias )</b> <b>8.938 Kg ( 365 dias )</b>	<b>CHILENO CAL</b> <b>CAL 8747</b>	<b>MODELO TE DE BRASÍLIA</b> <b>B 5213</b> <b>SAFADA TE DA CAL</b> <b>CAL 5695</b> LACT.: <b>8.029 Kg ( 305 dias )</b> <b>8.990 Kg ( 363 dias )</b>
	<b>JOJI</b> <b>ICHG 156</b> LACT.: <b>10.899 Kg ( 365 dias )</b> <b>10.899 Kg ( 365 dias )</b>	<b>JAGUAR TE DO GAVIAO</b> <b>GAV 291</b> <b>GRADUADA FIV</b> <b>ICHG 54</b> LACT.: <b>4.525 Kg ( 224 dias )</b> <b>4.525 Kg ( 224 dias )</b>





FAZENDA: **FAZENDA BOA VISTA - NOSSA SENHORA DAS DO/SE**  
 CRIADOR: **JOSE RENATO CHIARI**  
 PROPRIETÁRIO: **MARCIANO MACHADO DE ANDRADE JR**  
 NOME: **ICH USTED**  
 REGISTRO: **ICHG734** NASCIMENTO: **25/08/2020** SEXO: **MACHO**

NOME: <b>ICH NEL</b> RGD: <b>ICHG 238</b>	<b>OTTON FIV PALMA</b> JDRB 1239	<b>C.A.SANSAO</b> KCA 472 <b>PROFANA DE BRAS.</b> RRP 4352 LACT.: 15.452 Kg ( 305 dias ) 17.338 Kg ( 378 dias )
	<b>UBAINA FIV DA PALMA</b> JDRB 2640 LACT.: 7.701 Kg ( 358 dias ) 7.701 Kg ( 358 dias )	<b>FARAO FIV DE BRASILIA</b> RRP 5850 <b>BIANCA TE DE BRAS.</b> RRP 5218 LACT.: 8.392 Kg ( 305 dias ) 10.483 Kg ( 392 dias )

Paterna

**GENEALOGIA**

Materna

NOME: <b>PARCEIRA FIV DA COLI</b> RGD: <b>LSCF 373</b> LACT.: 9.658 Kg ( 365 dias ) 9.658 Kg ( 365 dias )	<b>DOLLAR FIV DA COLI</b> LSCF 132	<b>MODELO TE DE BRASÍLIA</b> B 5213 <b>HIPARINA F. MUTUM</b> MUT 1104 LACT.: 7.831 Kg ( 305 dias ) 7.831 Kg ( 305 dias )
	<b>MAAB JAPONA JAGUAR</b> MABG 113 LACT.: 6.231 Kg ( 305 dias ) 6.231 Kg ( 305 dias )	<b>JAGUAR TE DO GAVIAO</b> GAV 291 <b>MAAB CABANA TE</b> MABG 40 LACT.: 4.425 Kg ( 319 dias ) 4.425 Kg ( 319 dias )





FAZENDA: AROEIRA - FELIXLÂNDIA/MG  
CRIADOR: CARLOS GONÇALVES DA CRUZ  
PROPRIETÁRIO: CARLOS GONÇALVES DA CRUZ  
NOME: IMPACTO FIV DE AROEYRA  
REGISTRO: AROY639

NASCIMENTO: 16/02/2021

SEXO: MACHO

NOME: JOGRAL FIV DE BRASILIA RGD: RRP 6968	SUPRA SUMO DE BRASILIA RRP 4718	EMBAIXADOR DE BRAS. A 9552
	SURPRESA BRAS RRP 4706 LACT.: 14.238 Kg ( 305 dias ) 16.992 Kg ( 375 dias )	INDIA DE BRASILIA AA 3325 LACT.: 10.170 Kg ( 305 dias ) 11.318 Kg ( 372 dias )
		GARIMPO TE DE BRASÍLIA A 9657
		LUZIADA DE BRASILIA AA 8638 LACT.: 13.622 Kg ( 305 dias ) 15.525 Kg ( 376 dias )

Paterna

**GENEALOGIA**

Materna

NOME: FLAVITA FIV DO TARIM RGD: GDF 105 LACT.: 7.375 Kg ( 305 dias ) 8.706 Kg ( 380 dias )	C.A.SANSAO KCA 472	C.A.EVEREST B 805
	SOJA DE BRASILIA RRP 4692 LACT.: 11.022 Kg ( 305 dias ) 12.964 Kg ( 364 dias )	CA HEURECA X 468 LACT.: 9.437 Kg ( 305 dias ) 11.299 Kg ( 383 dias )
		EMBAIXADOR DE BRAS. A 9552
		NASCENTE TE BRASILIA AB 2262 LACT.: 12.455 Kg ( 305 dias ) 14.185 Kg ( 385 dias )



FAZENDA: **GRAMADO - CORUMBÁ DE GOIÁS/GO**  
 CRIADOR: **JOSE LUIZ TORRES FERREIRA COSTA**  
 PROPRIETÁRIO: **JOSE LUIZ TORRES FERREIRA COSTA**  
 NOME: **JUIZ**  
 REGISTRO: **JLGO66**

NASCIMENTO: **02/08/2020**

SEXO: **MACHO**

NOME: <b>LACUSTRE FIV CAL</b> RGD: <b>CAL 12411</b>	<b>C.A.SANSÃO</b> <b>KCA 472</b>	<b>C.A.EVEREST</b> <b>B 805</b> <b>CA HEURECA</b> <b>X 468</b> LACT.: <b>9.437 Kg ( 305 dias )</b> <b>11.299 Kg ( 383 dias )</b>
	<b>EXCLAMACAO FIV CAL</b> <b>CAL 10044</b> LACT.: <b>5.910 Kg ( 305 dias )</b> <b>5.910 Kg ( 305 dias )</b>	<b>JAGUAR TE DO GAVIAO</b> <b>GAV 291</b> <b>SHIVA TEL CAL</b> <b>CAL 6374</b> LACT.: <b>9.602 Kg ( 305 dias )</b> <b>13.308 Kg ( 0 dias )</b>
	<b>Paterna</b>	
	<b>Materna</b>	

**GENEALOGIA**

NOME: <b>CARAVELA DA GRAMADO</b> RGD: <b>JLGA 7</b> LACT.: <b>4.367 Kg ( 365 dias )</b> <b>4.367 Kg ( 365 dias )</b>	<b>BAGDA TE BRASILIA</b> <b>RRP 5221</b>	<b>C.A.EVEREST</b> <b>B 805</b> <b>OFERENDA DE BRASILIA</b> <b>RRP 4285</b> LACT.: <b>11.484 Kg ( 305 dias )</b> <b>15.188 Kg ( 454 dias )</b>
	<b>NOVATA</b> <b>F 5144</b>	<b>MODELO TE DE BRASÍLIA</b> <b>B 5213</b> *****
	<b>Materna</b>	
	<b>Paterna</b>	





FAZENDA: **COQUEIRO - ALEXÂNIA/GO**  
 CRIADOR: **JOSE MARIO MIRANDA ABDO**  
 PROPRIETÁRIO: **JOSE MARIO MIRANDA ABDO**  
 NOME: **KAL-EL FIV JMMA**  
 REGISTRO: **JMMA3436**

NASCIMENTO: **05/09/2020**

SEXO: **MACHO**

NOME: <b>FABULOSO DO BASA</b> RGD: <b>BASP 63</b>	<b>TEATRO DA SILVANIA</b> <b>EFC 383</b>	<b>ESPANTOSO</b> <b>A 5940</b> <b>EFALC NATA LAGEADO</b> <b>AB 5615</b> LACT.: <b>13.040 Kg ( 305 dias )</b> <b>15.030 Kg ( 361 dias )</b>
	<b>FAFA FIV DE BRAS.</b> <b>RRP 5920</b> LACT.: <b>9.319 Kg ( 305 dias )</b> <b>10.790 Kg ( 394 dias )</b>	<b>MODELO TE DE BRASÍLIA</b> <b>B 5213</b> <b>TATICA TE BRAS</b> <b>RRP 4891</b> LACT.: <b>8.262 Kg ( 305 dias )</b> <b>9.220 Kg ( 364 dias )</b>

Paterna

**GENEALOGIA**

Materna

NOME: <b>FELIZ FIV JMMA</b> RGD: <b>JMMA 2346</b> LACT.: <b>12.412 Kg ( 365 dias )</b> <b>12.412 Kg ( 365 dias )</b>	<b>TANGO FIV JMMA</b> <b>JMMA 556</b>	<b>RADAR DOS POCOES</b> <b>A 7368</b> <b>URGENCIA 3R B.MONTE</b> <b>LAC 123</b> LACT.: <b>8.030 Kg ( 305 dias )</b> <b>9.116 Kg ( 380 dias )</b>
	<b>MANDALA FIV DA FAZEN</b> <b>LFTN 14</b> LACT.: <b>7.449 Kg ( 305 dias )</b> <b>7.449 Kg ( 305 dias )</b>	<b>C.A.SANSAO</b> <b>KCA 472</b> <b>LUZIADA DE BRASILIA</b> <b>AA 8638</b> LACT.: <b>13.622 Kg ( 305 dias )</b> <b>15.525 Kg ( 376 dias )</b>





FAZENDA: **JABAQUARA - ANCHIETA/ES**  
 CRIADOR: **ELIO VIRGINIO PIMENTEL**  
 PROPRIETÁRIO: **ELIO VIRGINIO PIMENTEL**  
 NOME: **NETURNO JABAQUARA**  
 REGISTRO: **EVPF790** NASCIMENTO: **03/07/2020** SEXO: **MACHO**

**RADAR DOS POCOES**

A 7368  
 JULIANA CAL  
 CALL 703  
 LACT.: 9.497 Kg ( 305 dias )  
 11.110 Kg ( 403 dias )

**JAGUAR TE DO GAVIAO**

GAV 291  
 ESFERA TE BRAS  
 RRP 5662  
 LACT.: 14.019 Kg ( 305 dias )  
 15.404 Kg ( 361 dias )

**TABU TE CAL**

CAL 6557  
 AMPOLA FIV JABAQUARA  
 EVPF 96  
 LACT.: 11.628 Kg ( 365 dias )  
 11.628 Kg ( 365 dias )

**C.A.SANSAO**

KCA 472  
 SETIBA DE BRASILIA  
 RRP 4751  
 LACT.: 16.073 Kg ( 305 dias )  
 18.586 Kg ( 380 dias )

**GENGIS KHAN DE BRASILIA**

RRP 6097  
 HIRANA FIV DE BRAS.  
 RRP 6393  
 LACT.: 11.377 Kg ( 305 dias )  
 13.267 Kg ( 366 dias )

**JAGUAR TE DO GAVIAO**

GAV 291  
 ORDENHA TE DE BRASILIA  
 RRP 4197  
 LACT.: 11.745 Kg ( 305 dias )  
 12.557 Kg ( 334 dias )

NOME: **IMPERADOR FIV JABAQUARA**  
 RGD: **EVPF 667**

**Paterna**

**GENEALOGIA**

**Materna**

NOME: **INDIANA FIV JABAQUARA**  
 RGD: **EVPF 648**  
 LACT.: 11.283 Kg ( 365 dias )  
 11.283 Kg ( 365 dias )



FAZENDA: **BOM SUCESSO - BARRA LONGA/MG**  
CRIADOR: **JOAO VICENTE ALVES DE AVILA**  
PROPRIETÁRIO: **JOAO VICENTE ALVES DE AVILA**  
NOME: **NINJA FIV AVLA**  
REGISTRO: **AVLA427**

NASCIMENTO: **19/07/2020**

SEXO: **MACHO**

**C.A.EVEREST**

**B 805**

**CA HEURECA**

**X 468**

LACT.: **9.437 Kg ( 305 dias )**  
**11.299 Kg ( 383 dias )**

**MODELO TE DE BRASÍLIA**

**B 5213**

**NARDA TE BRAS**

**AB 2265**

LACT.: **4.261 Kg ( 292 dias )**  
**4.261 Kg ( 292 dias )**

**C.A.SANSAO**

**KCA 472**

**SETIBA DE BRASILIA**

**RRP 4751**

LACT.: **16.073 Kg ( 305 dias )**  
**18.586 Kg ( 380 dias )**

NOME: **GENGIS KHAN DE BRASILIA**

RGD: **RRP 6097**

**Paterna**

**GENEALOGIA**

**Materna**

**S.C. UACAI JAGUAR**

**B 4010**

**UMIDADE CAL**

**V 1642**

LACT.: **4.244 Kg ( 305 dias )**  
**5.047 Kg ( 363 dias )**

**JAGUAR TE DO GAVIAO**

**GAV 291**

**CAPRICHOSA F. PARAHY**

**PHY 63**

LACT.: **9.115 Kg ( 305 dias )**  
**10.592 Kg ( 377 dias )**

NOME: **ESBORNIA FIV AVLA**

RGD: **AVLA 90**

LACT.: **9.084 Kg ( 341 dias )**  
**9.084 Kg ( 341 dias )**

**C.A.SANSAO**

**KCA 472**

**PROFANA DE BRAS.**

**RRP 4352**

LACT.: **15.452 Kg ( 305 dias )**  
**17.338 Kg ( 378 dias )**





FAZENDA: **PARAISO - FRANCA/SP**  
 CRIADOR: **MARIA TEREZA LEMOS COSTA CALIL**  
 PROPRIETÁRIO: **MARIA TEREZA LEMOS COSTA CALIL**  
 NOME: **PROFETA FIV TOL**  
 REGISTRO: **TOLA899**

NASCIMENTO: **30/03/2021**

SEXO: **MACHO**

**EMBAIXADOR DE BRAS.**

A 9552

**SUPRA SUMO DE BRASILIA**

RRP 4718

**INDIA DE BRASILIA**

AA 3325

LACT.: 10.170 Kg ( 305 dias )  
11.318 Kg ( 372 dias )

NOME: **JOGRAL FIV DE BRASILIA**

RGD: **RRP 6968**

**GARIMPO TE DE BRASÍLIA**

A 9657

**SURPRESA BRAS**

RRP 4706

LACT.: 14.238 Kg ( 305 dias )  
16.992 Kg ( 375 dias )

**LUZIADA DE BRASILIA**

AA 8638

LACT.: 13.622 Kg ( 305 dias )  
15.525 Kg ( 376 dias )

Paterna

**GENEALOGIA**

Materna

**S.C. UACAI JAGUAR**

B 4010

**JAGUAR TE DO GAVIAO**

GAV 291

**UMIDADE CAL**

V 1642

LACT.: 4.244 Kg ( 305 dias )  
5.047 Kg ( 363 dias )

NOME: **HELGA FIV TOL**

RGD: **TOLA 455**

LACT.: 13.068 Kg ( 282 dias )  
13.068 Kg ( 305 dias )

**NOBRE TE DA CAL**

CAL 4397

**DALILA TE**

HMQ 29

LACT.: 9.940 Kg ( 305 dias )  
11.883 Kg ( 411 dias )

**NIGERIA CAL**

CAL 4370

LACT.: 5.235 Kg ( 278 dias )  
5.235 Kg ( 278 dias )





FAZENDA: **CAPITÃO HENRIQUE - MORRO DA GARÇA/MG**  
 CRIADOR: **PAULO CEZAR BARREIRA**  
 PROPRIETÁRIO: **ANTONIO EUSTAQUIO ALVES DE SOUZA**  
 NOME: **QUARTIZITO PRLB**  
 REGISTRO: **PRLB1912** NASCIMENTO: **14/05/2020** SEXO: **MACHO**

NOME: <b>MEMORIAL PRLB</b> RGD: <b>PRLB 1355</b>	<b>EXPOENTE FIV PRLB</b> <b>PRLB 398</b>	<b>RADAR DOS POCOES</b> <b>A 7368</b> <b>CANTIGA</b> <b>PRLB 157</b> LACT.: <b>4.961 Kg ( 305 dias )</b> <b>5.675 Kg ( 394 dias )</b>
	<b>INDIRA FIV DE BRASILIA</b> <b>RRP 6500</b> LACT.: <b>6.932 Kg ( 305 dias )</b> <b>6.932 Kg ( 305 dias )</b>	<b>C.A.SANSÃO</b> <b>KCA 472</b> <b>SOJA DE BRASILIA</b> <b>RRP 4692</b> LACT.: <b>11.022 Kg ( 305 dias )</b> <b>12.964 Kg ( 364 dias )</b>

Paterna

**GENEALOGIA**

Materna

NOME: <b>HISPANICA FIV PRLB</b> RGD: <b>PRLB 755</b> LACT.: <b>7.691 Kg ( 305 dias )</b> <b>7.691 Kg ( 305 dias )</b>	<b>C.A.SANSÃO</b> <b>KCA 472</b>	<b>C.A.EVEREST</b> <b>B 805</b> <b>CA HEURECA</b> <b>X 468</b> LACT.: <b>9.437 Kg ( 305 dias )</b> <b>11.299 Kg ( 383 dias )</b>
	<b>EGIPCIA DO TARIN</b> <b>GDF 93</b> LACT.: <b>4.859 Kg ( 305 dias )</b> <b>4.859 Kg ( 305 dias )</b>	<b>MODELO TE DE BRASÍLIA</b> <b>B 5213</b> <b>ANCORA TE DO TARIN</b> <b>GDF 6</b> LACT.: <b>5.293 Kg ( 305 dias )</b> <b>7.233 Kg ( 453 dias )</b>



FAZENDA: TIRIRICA - PARACATU/MG  
CRIADOR: RODRIGO CESAR NEIVA BORGES  
PROPRIETÁRIO: RODRIGO CESAR NEIVA BORGES  
NOME: QUEBRANTO FIV PARACATU  
REGISTRO: RCBR423

NASCIMENTO: 07/10/2019

SEXO: MACHO

NOME: PH UISQUE RGD: PHPO 246	SUPRA SUMO DE BRASILIA RRP 4718	EMBAIXADOR DE BRAS. A 9552 INDIA DE BRASILIA AA 3325 LACT.: 10.170 Kg ( 305 dias ) 11.318 Kg ( 372 dias )
	ATALAIA AVB 3 LACT.: 8.233 Kg ( 305 dias ) 9.941 Kg ( 444 dias )	GAULEZ DE BRASILIA B 4014 PALHOCA DE BRAS. RRP 4402 LACT.: 3.494 Kg ( 305 dias ) 3.920 Kg ( 349 dias )

Paterna

**GENEALOGIA**

Materna

NOME: MONICA FIV PARACATU RGD: RCBR 268 LACT.: 9.174 Kg ( 365 dias ) 9.174 Kg ( 365 dias )	DIAMANTE TE BRASILIA RRP 5640	METEORO DE BRAS. B 5226 LUZIADA DE BRASILIA AA 8638 LACT.: 13.622 Kg ( 305 dias ) 15.525 Kg ( 376 dias )
	CATULE FIV CAL CAL 9119 LACT.: 7.240 Kg ( 305 dias ) 7.240 Kg ( 305 dias )	JAGUAR TE DO GAVIAO GAV 291 SONECA TE DA CAL CAL 6137 LACT.: 9.087 Kg ( 305 dias ) 10.312 Kg ( 372 dias )





FAZENDA:  
 CRIADOR: **WINSTON FREDERICO A. DRUMOND**  
 PROPRIETÁRIO: **FERNANDO COSTA ALMEIDA DRUMOND**  
 NOME: **QUEROQUERO FIV WAD**  
 REGISTRO: **WADI2420** NASCIMENTO: **10/03/2021** SEXO: **MACHO**

NOME: <b>JOGRAL FIV DE BRASILIA</b> RGD: <b>RRP 6968</b>	<b>SUPRA SUMO DE BRASILIA</b> RRP 4718	<b>EMBAIXADOR DE BRAS.</b> A 9552 <b>INDIA DE BRASILIA</b> AA 3325 LACT.: 10.170 Kg ( 305 dias ) 11.318 Kg ( 372 dias )
	<b>SURPRESA BRAS</b> RRP 4706 LACT.: 14.238 Kg ( 305 dias ) 16.992 Kg ( 375 dias )	<b>GARIMPO TE DE BRASÍLIA</b> A 9657 <b>LUZIADA DE BRASILIA</b> AA 8638 LACT.: 13.622 Kg ( 305 dias ) 15.525 Kg ( 376 dias )

Paterna

**GENEALOGIA**

Materna

NOME: <b>HAYDEE FIV DE BRAS.</b> RGD: <b>RRP 6370</b> LACT.: 7.289 Kg ( 346 dias ) 7.289 Kg ( 346 dias )	<b>C.A.SANSAO</b> KCA 472	<b>C.A.EVEREST</b> B 805 <b>CA HEURECA</b> X 468 LACT.: 9.437 Kg ( 305 dias ) 11.299 Kg ( 383 dias )
	<b>SETIBA DE BRASILIA</b> RRP 4751 LACT.: 16.073 Kg ( 305 dias ) 18.586 Kg ( 380 dias )	<b>MODELO TE DE BRASÍLIA</b> B 5213 <b>NARDA TE BRAS</b> AB 2265 LACT.: 4.261 Kg ( 292 dias ) 4.261 Kg ( 292 dias )





FAZENDA: **VISTA ALEGRE - CARMO DA MATA/MG**  
 CRIADOR: **PAULO CEZAR BARREIRA**  
 PROPRIETÁRIO: **PAULO CEZAR BARREIRA**  
 NOME: **QUERUBIM FIV PRLB**  
 REGISTRO: **PRLB1866** NASCIMENTO: **24/02/2020** SEXO: **MACHO**

**VALE OURO DE BRASILIA**

A 6796

**SALINA BRAS**

U 4900

LACT.: 4.267 Kg ( 314 dias )  
5.075 Kg ( 380 dias )

**RAJASTAN DE BRAS.**

A 3226

**SALOME DE BRAS.**

T 2815

LACT.: 5.058 Kg ( 305 dias )  
5.734 Kg ( 346 dias )

**CAJU DE BRASÍLIA**

B 58

**INDIA DE BRASILIA**

AA 3325

LACT.: 10.170 Kg ( 305 dias )  
11.318 Kg ( 372 dias )

NOME: **PUNO BRASILIA**

RGD: **RRP 4464**

**Paterna**

**GENEALOGIA**

**Materna**

**DEGAS**

A 324

**JALAM ZEB**

P 212

LACT.: 4.416 Kg ( 365 dias )  
4.416 Kg ( 365 dias )

**TEATRO DA SILVANIA**

EFC 383

**PESQUISA B. FEIT.CAL**

CAL 4717

LACT.: 6.910 Kg ( 305 dias )  
8.740 Kg ( 412 dias )

**RADAR DOS POCOES**

A 7368

**CANTIGA**

PRLB 157

LACT.: 4.961 Kg ( 305 dias )  
5.675 Kg ( 394 dias )

NOME: **ENCANTADA FIV PRLB**

RGD: **PRLB 428**

LACT.: 7.185 Kg ( 305 dias )  
7.185 Kg ( 305 dias )



FAZENDA: **INDIANA - PATROCÍNIO/MG**  
 CRIADOR: **PAULO CEZAR BARREIRA**  
 PROPRIETÁRIO: **JOSE MAURICIO DE FIGUEIREDO**  
 NOME: **QUIBEBE FIV PRLB**  
 REGISTRO: **PRLB1960**

NASCIMENTO: **22/07/2020**

SEXO: **MACHO**

NOME: <b>ANTONIONE FIV CABO VERDE</b> RGD: <b>JCVL 1808</b>	<b>C.A.SANSAO</b> <b>KCA 472</b>	<b>C.A.EVEREST</b> <b>B 805</b> <b>CA HEURECA</b> <b>X 468</b> LACT.: <b>9.437 Kg ( 305 dias )</b> <b>11.299 Kg ( 383 dias )</b>
	<b>FABRICA FIV DE BRAS.</b> <b>RRP 5921</b> LACT.: <b>13.935 Kg ( 339 dias )</b> <b>13.935 Kg ( 339 dias )</b>	<b>MODELO TE DE BRASÍLIA</b> <b>B 5213</b> <b>TATICA TE BRAS</b> <b>RRP 4891</b> LACT.: <b>8.262 Kg ( 305 dias )</b> <b>9.220 Kg ( 364 dias )</b>

Paterna

**GENEALOGIA**

Materna

NOME: <b>ELBA FIV PRLB</b> RGD: <b>PRLB 386</b> LACT.: <b>11.067 Kg ( 365 dias )</b> <b>11.067 Kg ( 365 dias )</b>	<b>JAGUAR TE DO GAVIAO</b> <b>GAV 291</b>	<b>S.C. UACAI JAGUAR</b> <b>B 4010</b> <b>UMIDADE CAL</b> <b>V 1642</b> LACT.: <b>4.244 Kg ( 305 dias )</b> <b>5.047 Kg ( 363 dias )</b>
	<b>CANTIGA</b> <b>PRLB 157</b> LACT.: <b>4.961 Kg ( 305 dias )</b> <b>5.675 Kg ( 394 dias )</b>	<b>TEATRO DA SILVANIA</b> <b>EFC 383</b> <b>PESQUISA B. FEIT.CAL</b> <b>CAL 4717</b> LACT.: <b>6.910 Kg ( 305 dias )</b> <b>8.740 Kg ( 412 dias )</b>





FAZENDA: TIRIRICA - PARACATU/MG  
 CRIADOR: RODRIGO CESAR NEIVA BORGES  
 PROPRIETÁRIO: RODRIGO CESAR NEIVA BORGES  
 NOME: RASGADOR FIV PARACATU  
 REGISTRO: RCBR485 NASCIMENTO: 04/09/2020 SEXO: MACHO

NOME: GENGIS KHAN DE BRASILIA RGD: RRP 6097	C.A.SANSÃO KCA 472	C.A.EVEREST B 805 CA HEURECA X 468 LACT.: 9.437 Kg ( 305 dias ) 11.299 Kg ( 383 dias )
	SETIBA DE BRASILIA RRP 4751 LACT.: 16.073 Kg ( 305 dias ) 18.586 Kg ( 380 dias )	MODELO TE DE BRASÍLIA B 5213 NARDA TE BRAS AB 2265 LACT.: 4.261 Kg ( 292 dias ) 4.261 Kg ( 292 dias )

Paterna

**GENEALOGIA**

Materna

NOME: CANETA I FIV DO JRD RGD: JRDG 49 LACT.: 9.997 Kg ( 305 dias ) 9.997 Kg ( 305 dias )	VAIDOSO DA SILVANIA EFC 441	BEM FEITOR RAPOSO DA CAL A 7481 ROCAR INDUSIA OMEGA AA 5910 LACT.: 5.894 Kg ( 282 dias ) 6.009 Kg ( 339 dias )
	ELBA VI FIV RMM 272 LACT.: 8.813 Kg ( 305 dias ) 8.813 Kg ( 305 dias )	TEATRO DA SILVANIA EFC 383 ELBA TE DE BRAS. RRP 5660 LACT.: 5.511 Kg ( 305 dias ) 6.199 Kg ( 371 dias )



FAZENDA: FLORESTA - LINS/SP  
CRIADOR: ROBERTA BERTIN BARROS  
PROPRIETÁRIO: ROBERTA BERTIN BARROS  
NOME: RBB DESTINO FIV  
REGISTRO: RBBG819

NASCIMENTO: 02/12/2020

SEXO: MACHO

NOME: DRAGAO TE RGD: LGX 39	C.A.SANSÃO KCA 472	C.A.EVEREST B 805 CA HEURECA X 468 LACT.: 9.437 Kg ( 305 dias ) 11.299 Kg ( 383 dias )
	LAGA TE DOS POÇOS APPG 725 LACT.: 7.506 Kg ( 305 dias ) 8.290 Kg ( 346 dias )	RADAR DOS POÇOS A 7368 PAQUERA DOS POÇOS U 7902 LACT.: 7.358 Kg ( 305 dias ) 7.358 Kg ( 305 dias )

Paterna

**GENEALOGIA**

Materna

NOME: RBB CARBONARA 2 FIV RGD: RBBG 314 LACT.: 5.331 Kg ( 295 dias ) 5.331 Kg ( 295 dias )	JAGUAR TE DO GAVIAO GAV 291	S.C. UACAÍ JAGUAR B 4010 UMIDADE CAL V 1642 LACT.: 4.244 Kg ( 305 dias ) 5.047 Kg ( 363 dias )
	NAVA 1 FIV COMAPI BERH 95 LACT.: 6.409 Kg ( 305 dias ) 6.409 Kg ( 305 dias )	RADAR DOS POÇOS A 7368 NATA COMAPI BERH 9 LACT.: 7.519 Kg ( 305 dias ) 7.519 Kg ( 305 dias )





FAZENDA: **GRUPO MONTE AZUL - CACHOEIRA DOURADA/MG**  
 CRIADOR: **ROBERTO MARTINS VILLELA**  
 PROPRIETÁRIO: **ROBERTO MARTINS VILLELA**  
 NOME: **REITOR FIV RV MONTE AZUL**  
 REGISTRO: **RMVV1137** NASCIMENTO: **29/05/2021** SEXO: **MACHO**

**S.C. UACAI JAGUAR**

**B 4010**

**UMIDADE CAL**

**V 1642**

LACT.: 4.244 Kg ( 305 dias )  
5.047 Kg ( 363 dias )

**JAGUAR TE DO GAVIAO**

**GAV 291**

**C.A.SANSÃO**

**KCA 472**

**FABRICA FIV DE BRAS.**

**RRP 5921**

LACT.: 13.935 Kg ( 339 dias )  
13.935 Kg ( 339 dias )

**INSENSATA FIV DO BASA**

**BASP 571**

LACT.: 12.430 Kg ( 365 dias )  
12.430 Kg ( 365 dias )

NOME: **CAMARGO FIV DO BASA**

RGD: **BASA 893**

**Paterna**

**GENEALOGIA**

**Materna**

**C.A.EVEREST**

**B 805**

**CA HEURECA**

**X 468**

LACT.: 9.437 Kg ( 305 dias )  
11.299 Kg ( 383 dias )

**C.A.SANSÃO**

**KCA 472**

**FB RADIANO**

**FBGA 5166**

**FABRICA FIV DE BRAS.**

**RRP 5921**

LACT.: 13.935 Kg ( 339 dias )  
13.935 Kg ( 339 dias )

**HEDNA DO BASA**

**BASP 496**

LACT.: 11.955 Kg ( 365 dias )  
11.955 Kg ( 365 dias )

NOME: **ARANTINA FIV DO BASA**

RGD: **BASA 347**



FAZENDA: **QUILOMBO - CAPINÓPOLIS/MG**  
 CRIADOR: **WINSTON FREDERICO A. DRUMOND**  
 PROPRIETÁRIO: **RAFAELA ANDRADE ALMEIDA DRUMOND**  
 NOME: **REPETIR WAD**  
 REGISTRO: **WADI2463**

NASCIMENTO: **14/05/2021**

SEXO: **MACHO**

NOME: <b>ABEL JMMA</b> RGD: <b>JMMA 1134</b>	<b>VAIDOSO DA SILVANIA</b> <b>EFC 441</b>	<b>BEM FEITOR RAPOSO DA CAL</b> <b>A 7481</b>
	<b>VALIA FIV JMMA</b> <b>JMMA 749</b> LACT.: <b>9.589 Kg ( 305 dias )</b> <b>9.589 Kg ( 160 dias )</b>	<b>ROCAR INDUSIA OMEGA</b> <b>AA 5910</b> LACT.: <b>5.894 Kg ( 282 dias )</b> <b>6.009 Kg ( 339 dias )</b>
		<b>C.A.SANSAO</b> <b>KCA 472</b>
		<b>EDRA FIV F.MUTUM</b> <b>MUT 501</b> LACT.: <b>6.955 Kg ( 305 dias )</b> <b>7.747 Kg ( 375 dias )</b>

Paterna

**GENEALOGIA**

Materna

NOME: <b>LITORINA FIV WAD</b> RGD: <b>WADI 1254</b> LACT.: <b>6.766 Kg ( 340 dias )</b> <b>6.766 Kg ( 340 dias )</b>	<b>FARDO FIV F. MUTUM</b> <b>MUT 697</b>	<b>RADAR DOS POCOES</b> <b>A 7368</b>
	<b>HARIANA FIV DE BRAS.</b> <b>RRP 6459</b> LACT.: <b>8.097 Kg ( 305 dias )</b> <b>8.097 Kg ( 305 dias )</b>	<b>DENGOSA TE F.MUTUM</b> <b>MUT 14</b> LACT.: <b>8.376 Kg ( 305 dias )</b> <b>9.379 Kg ( 371 dias )</b>
		<b>C.A.SANSAO</b> <b>KCA 472</b>
		<b>LUZIADA DE BRASILIA</b> <b>AA 8638</b> LACT.: <b>13.622 Kg ( 305 dias )</b> <b>15.525 Kg ( 376 dias )</b>





FAZENDA: **QUILOMBO - CAPINOPOLIS/MG**  
 CRIADOR: **WINSTON FREDERICO A. DRUMOND**  
 PROPRIETÁRIO: **WINSTON FREDERICO A. DRUMOND**  
 NOME: **ROEDOR FIV WAD**  
 REGISTRO: **WADI2448**

NASCIMENTO: **06/05/2021**

SEXO: **MACHO**

NOME: <b>OSCAR DE BRASILIA</b> RGD: <b>RRP 7838</b>	<b>SUPRA SUMO DE BRASILIA</b> RRP 4718	<b>EMBAIXADOR DE BRAS.</b> A 9552
	<b>HAYDEE FIV DE BRAS.</b> RRP 6370 LACT.: 7.289 Kg ( 346 dias ) 7.289 Kg ( 346 dias )	<b>INDIA DE BRASILIA</b> AA 3325 LACT.: 10.170 Kg ( 305 dias ) 11.318 Kg ( 372 dias )
		<b>C.A.SANSAO</b> KCA 472
	<b>SETIBA DE BRASILIA</b> RRP 4751 LACT.: 16.073 Kg ( 305 dias ) 18.586 Kg ( 380 dias )	

Paterna

**GENEALOGIA**

Materna

NOME: <b>CASUARINA FIV CAL</b> RGD: <b>CAL 8972</b> LACT.: 9.891 Kg ( 305 dias ) 9.891 Kg ( 305 dias )	<b>JAGUAR TE DO GAVIAO</b> GAV 291	<b>S.C. UACAI JAGUAR</b> B 4010
	<b>QUICA CAL</b> CAL 5081 LACT.: 7.519 Kg ( 363 dias ) 8.332 Kg ( 376 dias )	<b>UMIDADE CAL</b> V 1642 LACT.: 4.244 Kg ( 305 dias ) 5.047 Kg ( 363 dias )
		<b>DALTON TE PATI CAL</b> B 5003
	<b>LENDA TE CAL</b> CAL 4186 LACT.: 6.847 Kg ( 305 dias ) 8.206 Kg ( 393 dias )	



FAZENDA: **CALCIOLANDIA - ARCOS/MG**  
 CRIADOR: **ALVARO F. ANDRADE E OUTRO COND**  
 PROPRIETÁRIO: **ALVARO F. ANDRADE E OUTRO COND**  
 NOME: **RUBRO FIV CAL**  
 REGISTRO: **CAL13847**

NASCIMENTO: **19/05/2021**

SEXO: **MACHO**

**ESPANTOSO**

A 5940

**EFALC NATA LAGEADO**

AB 5615

LACT.: 13.040 Kg ( 305 dias )  
15.030 Kg ( 361 dias )

**MODELO TE DE BRASÍLIA**

B 5213

**TATICA TE BRAS**

RRP 4891

LACT.: 8.262 Kg ( 305 dias )  
9.220 Kg ( 364 dias )

**TEATRO DA SILVANIA**

EFC 383

**FAFA FIV DE BRAS.**

RRP 5920

LACT.: 9.319 Kg ( 305 dias )  
10.790 Kg ( 394 dias )

NOME: **FABULOSO DO BASA**

RGD: **BASP 63**

**Paterna**

**GENEALOGIA**

**Materna**

**EMBAIXADOR DE BRAS.**

A 9552

**INDIA DE BRASILIA**

AA 3325

LACT.: 10.170 Kg ( 305 dias )  
11.318 Kg ( 372 dias )

**RADAR DOS POCOES**

A 7368

**JULIANA CAL**

CALL 703

LACT.: 9.497 Kg ( 305 dias )  
11.110 Kg ( 403 dias )

**SUPRA SUMO DE BRASILIA**

RRP 4718

**SAPIENCIA TE DA CAL**

CAL 5855

LACT.: 9.102 Kg ( 305 dias )  
9.102 Kg ( 305 dias )

NOME: **GITA FIV CAL**

RGD: **CAL 11259**

LACT.: 10.017 Kg ( 365 dias )  
10.017 Kg ( 365 dias )





FAZENDA: **BRASÍLIA - SÃO PEDRO DOS FERROS/MG**  
 CRIADOR: **FLAVIO LISBOA PERES**  
 PROPRIETÁRIO: **FLAVIO LISBOA PERES**  
 NOME: **VERNIZ FIV DE BRAS**  
 REGISTRO: **RRP8884** NASCIMENTO: **10/06/2020** SEXO: **MACHO**

NOME: <b>JAGUAR TE DO GAVIAO</b> RGD: <b>GAV 291</b>	<b>S.C. UACAI JAGUAR</b> <b>B 4010</b>	<b>JAGUAR 3R</b> <b>A 1474</b> <b>S.C.MALOCA CAXANGA</b> <b>T 3019</b> LACT.: <b>4.868 Kg ( 305 dias )</b> <b>5.645 Kg ( 354 dias )</b>
	<b>UMIDADE CAL</b> <b>V 1642</b> LACT.: <b>4.244 Kg ( 305 dias )</b> <b>5.047 Kg ( 363 dias )</b>	<b>PAPIRO DA CAL</b> <b>A 3285</b> <b>REGIAO DA CAL</b> <b>T 8839</b> LACT.: <b>5.253 Kg ( 387 dias )</b> <b>5.253 Kg ( 387 dias )</b>

Paterna

**GENEALOGIA**

Materna

NOME: <b>OSMOSE FIV DE BRAS</b> RGD: <b>RRP 8004</b> LACT.: <b>11.132 Kg ( 365 dias )</b> <b>11.132 Kg ( 365 dias )</b>	<b>GENGIS KHAN DE BRASILIA</b> <b>RRP 6097</b>	<b>C.A.SANSAO</b> <b>KCA 472</b> <b>SETIBA DE BRASILIA</b> <b>RRP 4751</b> LACT.: <b>16.073 Kg ( 305 dias )</b> <b>18.586 Kg ( 380 dias )</b>
	<b>LUZIADA DE BRAS.TN2</b> <b>AA8638TN2</b>	<b>FABULOSO DE BRASILIA</b> <b>A 9659</b> <b>HAIA TE DE BRAS.</b> <b>X 9942</b> LACT.: <b>5.011 Kg ( 305 dias )</b> <b>5.429 Kg ( 367 dias )</b>

